

Ausscheidung Gewässerräume ausserorts

Seegraben 2 / Ernstelbach / Ölbach

Situation 1:2000

Einwendungsverfahren

Einwendungsverfahren vom bis

Beschlossen durch die Gemeindeversammlung am

Der Gemeindepräsident Der Gemeindegeschreiber

Rudolf Leu

Luc Schelker

Öffentliche Auflage vom bis

Genehmigt durch den Regierungsrat am

Der Staatsschreiber

Dr. iur. Stefan Bilger

PLAN NR.

216318/10

Stand 12-12-18
Format 45 / 84
Gez. nn / LH

Bürgin Winzeler Partner AG
Bauingenieure und Planer
8200 Schaffhausen | www.bwpgag.ch

Der Gewässerraum überlagert räumlich die bisher geltenden landwirtschaftlichen Abstandsvorschriften entlang der Gewässer. Nach Ausscheidung der Gewässerräume gelten entlang der offenen Gewässerläufe folgende Bewirtschaftungseinschränkungen: Im Gewässerraum dürfen keine Dünger und Pflanzenschutzmittel ausgebracht werden. Es ist nur eine extensive landwirtschaftliche Nutzung ohne Bodenbruch zulässig. Ist der Gewässerraum kleiner als die bisherigen landwirtschaftlichen Bewirtschaftungsabstände, ergeben sich durch den Gewässerraum keine zusätzlichen Einschränkungen bzgl. dem Ausbringen von Düngern und Pflanzenschutzmitteln. Ist der Gewässerraum hingegen grösser als die bisherigen Bewirtschaftungsabstände, ergeben sich auf der Breite des Gewässerraums zusätzliche Einschränkungen.

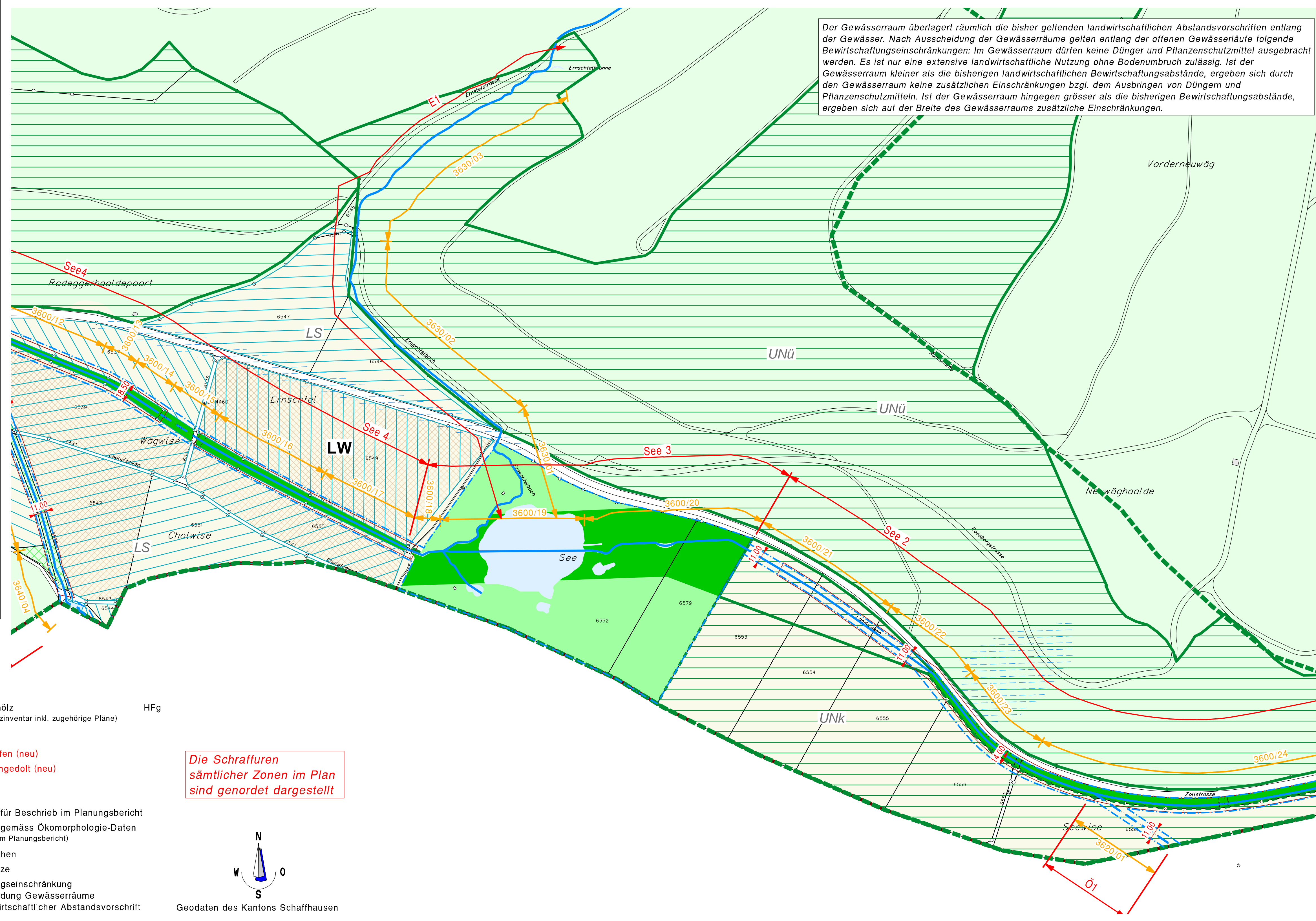

- Legende:**
- Linienbezogene Festlegungen:
--- Gewässerabstandslinie (neu)
- Hinweise aus Zonenplan:**
 Grundnutzungszone des Nichtbaugebietes:
 allg. Landwirtschaftzone
 Naturschutzzone kommunal
 Naturschutzzone übergeordnet
 Wald
 Gewässer
- Überlagernde Zonen:
 BLN-Gebiet
 Landschaftsschutzzone
 überlagernde Naturschutzzone kommunal
 überlagernde Naturschutzzone übergeordnet
 Naturgefahrenzonen (geändert) (RRB vom 22. August 2017)
- LW
 Nk
 Nü
 W
 G
- BLN
 LS
 UNk
 UNü
 NGZ

- Orientierungsinhalte:**
 Hecke Feldgehölz (siehe Naturschutzinventar inkl. zugehörige Pläne) HFg
- Hinweise:**
--- Bachverlauf offen (neu)
--- Bachverlauf eingedolt (neu)
- Weitere Inhalte:**
A1 Abschnitts-Nr. für Beschrieb im Planungsbericht
1610/30 Abschnitts-Nr. gemäss Ökomorphologie-Daten (siehe Anhang zum Planungsbericht)
 Fruchtfolgeflächen
 Gemeindegrenze
 Bewirtschaftungseinschränkung nach Ausscheidung Gewässerräume gemäss landwirtschaftlicher Abstandsvorschrift

Die Schraffuren sämtlicher Zonen im Plan sind genordet dargestellt

